

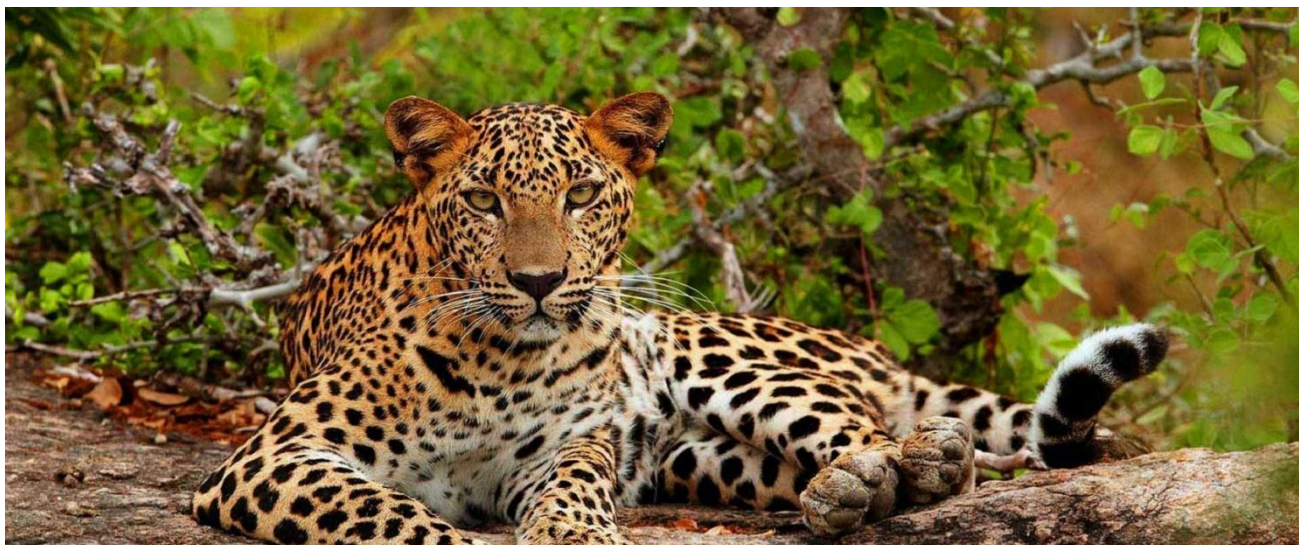

ALL
YOU
TOUR OPERATOR

BE BETTER BE YOU



SRI LANKA REGULAR

Visitando Colombo, Dambulla, Minneriya, Sigiriya, Polonnaruwa, Kandy, Peradeniya, Nuwara Eliya, Yala, Weligama, Galle e Wadduwa

DATAS DE PARTIDA:

MAIO – 04, 11, 18, 25
JUNHO – 01, 08, 15, 22
JULHO – 06, 13, 20, 27
AGOSTO – 03, 10, 17, 24, 31
SETEMBRO – 07, 14, 21, 28
OUTUBRO – 05, 12, 19

VISTO OBRIGATÓRIO

1º Dia – PORTO ou LISBOA / COLOMBO

Comparência no aeroporto 120 minutos antes da hora prevista para a partida. Formalidades de embarque e partida em voos Emirates ou Turkish Airlines com destino a Colombo, via Dubai ou Istambul. Noite a bordo.

2º Dia – COLOMBO

A chegada a Colombo deverá ser até às 09h. Recepção e transporte para o Hotel Mandarin Colombo (4*) ou similares. De tarde, encontro com o guia no lobby do hotel para efetuar a visita panorâmica da capital do Sri Lanka. Durante a visita da cidade será dado destaque aos principais pontos de interesse turístico como é o caso do Hospital Holandês, a igreja holandesa de Wolfendhal datada de 1749, a mesquita de Dawatagaha, o Parque Viharamahadevi, o Templo Gangaramaya, o Lago Beira, o Mercado Pettah, o bairro Goldsmith localizado no coração de Pettah, a Torre Lotus, o Museu Nacional, entre outros. Após visita regresso ao hotel. **Jantar** e alojamento

3º Dia – COLOMBO / DAMBULLA

Pequeno-almoço no hotel. De manhã, partida com destino a Dambulla, situada a 148 Km de Colombo (cerca de 4h30), na região norte da província de Matale. **Almoço** no trajeto em restaurante. De tarde, pelas 15h, realizaremos um safari (cerca de 3h) para observar os majestosos elefantes asiáticos do Parque Nacional de Minneriya, assim como a restante fauna da região no seu habitat natural. Após o safari seguimos para o Hotel Amaya Lake (4*) ou similar. **Jantar** e alojamento no hotel.

4º Dia – DAMBULLA / SIGIRIYA / POLONNARUWA / DAMBULLA

Pequeno-almoço no hotel. De manhã, visita à Fortaleza de Sigiriya, situada no topo de uma montanha rochosa, em que o único acesso é uma escadaria com cerca de 1200 degraus (leva cerca de 45 minutos, aconselhamos roupa fresca e levar água). Esta espetacular fortaleza, declarada Património Mundial pela UNESCO, é uma das maiores atrações do Sri Lanka. Durante o reinado do rei Kasyapa, Sigiriya serviu como palácio e fortaleza e atualmente alberga excecionais obras de arte cingalesas. Na subida, encontrará extraordinários frescos datados do séc. V, representando as donzelas do rei. Após a visita à fortaleza partida para Polonnaruwa, antiga capital do Sri Lanka, no séc. XI-XIII, situada a 66 Km (cerca de 2h30). **Almoço** no trajeto em restaurante. Polonnaruwa, declarada Património Mundial pela UNESCO, contém algumas das mais magníficas e espetaculares estátuas. Lankatilake, Tivanka e Thuparama são as mais belas e maiores imagens e Tivanka tem o melhor exemplo de frescos. Destaque também para Gal Vihare, um templo de pedra, com quatro estátuas de Buda, duas sentadas, uma de pé e uma reclinada. Regresso ao hotel, **jantar** e alojamento.

5º Dia – DAMBULLA / KANDY

Pequeno-almoço no hotel. De manhã, visita aos templos subterrâneos de Dambulla, mandados erigir pelo Rei Walagamba no séc. I aC. Trata-se de uma enorme massa rochosa, com 500 metros de altura e 1 Km de perímetro, com 5 grutas com mais de 2.000 metros de pinturas nas paredes. Existem mais de 150 estátuas de Buda, das quais se destaca uma colossal estátua com 14 metros. De seguida, partida para Matale, situada a 35 Km de Dambulla (cerca de 1h30), conhecida pelo seu clima ameno, e mundialmente famosa pelas plantações de especiarias. Visita ao Jardim das Especiarias. **Almoço** em restaurante. De tarde, partida para Kandy, situada a 37 Km (cerca de 1h). Kandy é uma cidade encantadora, Capital das Montanhas e último reduto dos Reis Sinhala, mantém uma aura de grandeza, que o tempo não afetou. Visita ao famoso Templo Budista de Sri Dalada Maligama, também conhecido por “Templo do Dente Sagrado”. Está localizado no complexo do Palácio Real, que alberga a relíquia do dente de Buda. Desde os tempos antigos, a relíquia tem desempenhado um papel importante na política local, pois acredita-se que quem detém a relíquia detém a governação do país. Kandy foi a última capital dos reis do Sri Lanka e foi declarada Património Mundial pela UNESCO, em parte devido ao seu templo. Após a visita, transporte para o Hotel Amaya Hills (4*) ou similar. **Jantar** e alojamento no hotel.

6º Dia – KANDY / PERADENIYA / NUWARA ELIYA

Após o pequeno-almoço no hotel, visita do Real Jardim Botânico de Peradeniya. No passado, este magnífico jardim serviu como zona de lazer da realeza. Peradeniya tem mais de 5.000 espécies de árvores e plantas, entre elas espécies endémicas e raras. De seguida, partida para Nuwara Eliya, situada a 95 Km de Kandy (cerca de 2h). **Opcionalmente** este trajeto poderá ser efetuado de comboio (consultar respetivo suplemento). Nuwara Eliya é uma cidade localizada nas montanhas, fundada pelos britânicos no séc. XIX, como local de férias e refúgio nos meses mais quentes, e onde ainda se encontram muitos edifícios de estilo tradicional misturado com estilo colonial. **Almoço** em restaurante. Visita a uma grande plantação de chá e à sua fábrica, para se conhecer todo o processo de cultivo e produção. A produção de chá no Sri Lanka, antigo Ceilão, é de grande importância para a economia do país. Após a chegada a Nuwara Eliya será efetuada uma breve visita panorâmica da cidade. Transporte ao Hotel Araliya Red (4*) ou similar. **Jantar** e alojamento no hotel.

7º Dia – NUWARA ELIYA / YALA

Pequeno-almoço no hotel. Partida de Nuwara Eliya com destino a Yala, na costa sul, situada a 220 Km (cerca de 3h30). Breve paragem no trajeto para visitar Ella Gap e admirar as quedas de água de Rawana. **Almoço** no trajeto em restaurante. O Parque Nacional de Yala, também conhecido por Ruhuna, cobre uma área de 126.786 hectares, incluindo a Reserva Natural Restrita (bloco II). Yala é famoso pelas grandes manadas, assim como pelo grande número de elefantes, leopardos, veados malhados, crocodilos, javalis, búfalos selvagens, e muitos outros animais. Mais de 130 espécies de aves estão registadas, incluindo as residentes e as migratórias. O safari terá início às 15h, a melhor hora para se observarem os animais, já que é a hora que começam a sair das sombras após se terem protegido do sol e do calor. De seguida, transporte ao Hotel Chaarya Resort & Spa (4*) ou similar. **Jantar** e alojamento no hotel.

8º Dia – YALA / WELIGAMA / GALLE / WADDUWA

Após o pequeno-almoço no hotel, partida para Galle, situada na costa ocidental do Sri Lanka, com breve paragem em Weligama, para admirar os típicos pescadores de palafita. Chegada a Galle, principal cidade da costa sul do país, visita do antigo forte, que rodeia a parte antiga, construção Património da Humanidade da UNESCO, construída pelos portugueses e mais tarde reformada pelos holandeses. É um símbolo da herança colonial onde atualmente podemos encontrar inúmeros restaurantes e cafés, pequenas lojas, misturadas com antigas mesquitas e igrejas. **Almoço** em restaurante. De seguida, transporte para Wadduwa, situada na costa ocidental do Sri Lanka, 35 Km a sul de Colombo. Chegada e resto do dia livre. **Jantar** e alojamento no Hotel The Villas Wadduwa (4*) ou similares.

9º Dia – BENTOTA / COLOMBO / LISBOA

Pequeno-almoço no hotel. Dependendo do horário do voo de regresso a manhã poderá ser livre. Direito à ocupação do quarto até às 12h. Em hora a indicar localmente transporte para o aeroporto de Colombo, situado a cerca de 80 Km (cerca de 1h30). Formalidades de embarque e partida em voos Emirates ou Turkish Airlines com destino a Lisboa ou Porto, via Dubai ou Istambul. Noite a bordo.

10º Dia – LISBOA ou PORTO

Chegada a Portugal ao final da manhã. **FIM DA VIAGEM**

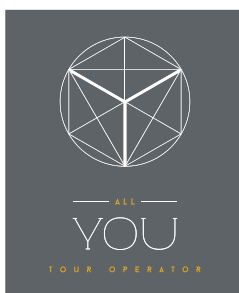



O PREÇO INCLUI:

- Passagem aérea em classe económica para o percurso Lisboa ou Porto / Dubai ou Istambul / Colombo e volta, em voos Emirates ou Turkish Airlines, com direito ao transporte de 23 Kg de bagagem (1 mala);
- Circuito de 8 dias / 7 noites em viatura com ar-condicionado de acordo com o itinerário;
- Guia acompanhante durante todo o circuito em espanhol;
- Estadia nos hotéis indicados (4*) ou similares em quartos duplos/singles incluindo o pequeno-almoço;
- 13 Refeições (6 Almoços + 7 Jantares);
- Todas as visitas e entradas mencionadas no itinerário;
- Assistência local pelo nosso representante;
- Todos os impostos aplicáveis;
- Taxas de aeroporto e combustível;
- Seguro Multiviagens PVFM Plus3K+CIV.

O PREÇO NÃO INCLUI:

- Bebidas às refeições;
- Gratificações (bagageiros, motorista, guia e restaurantes);
- Despesas de carácter pessoal e tudo o que não esteja como incluído de forma expressa;
- Visto de entrada no Sri Lanka (aproximadamente USD 30).

