

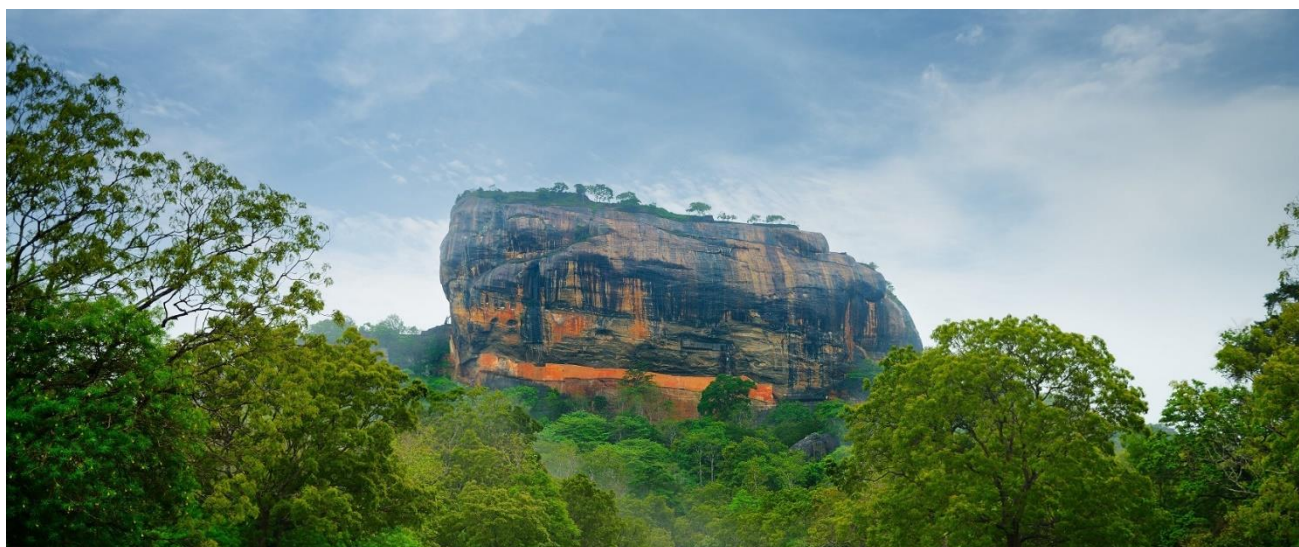

ALL
YOU
TOUR OPERATOR

BE BETTER BE YOU



SRI LANKA

Visitando Colombo, Anuradhapura, Habarana, Polonnaruwa, Sigiriya, Dambula, Matale, Kandy, Nuwara Eliya, Yala e Galle

DATAS DE PARTIDA:

DIÁRIAS

DE 01 MARÇO A 31 OUTUBRO 2026

VISTO OBRIGATÓRIO

1º Dia – PORTO ou LISBOA / COLOMBO

Comparência no aeroporto 120 minutos antes da hora prevista para a partida. Formalidades de embarque e partida em voos regulares com destino a Colombo, via uma cidade de ligação. Noite a bordo.

2º Dia – COLOMBO

Chegada a Colombo, recepção e transporte para o Hotel Jetwing Colombo Seven (**Opção 4***) ou para o Hotel Cinnamon Grand Colombo (**Opção 5***) ou similares. Resto da tarde livre para descansar. **Jantar** e alojamento no hotel.

3º Dia – COLOMBO / ANURADHAPURA / HABARANA

Pequeno-almoço no hotel e partida com destino a Anuradhapura (cerca de 5h). Anuradhapura, antiga capital do Sri Lanka, séc. V, é considerada uma cidade sagrada para os budistas. O maior tesouro da cidade são as impressionantes construções circulares brancas (dagobas), onde os monges, com as suas vestes laranja, vão rezar. Os mais notáveis desses dagobas são os Ruvanveliseya, do séc. II aC, com cerca de 90 metros de diâmetro; o Jetawanarama, com cerca de 115 metros de diâmetro; e o Thuparama, que consagra a clavícula de Buda. A relíquia mais conhecida da cidade é a Árvore Sagrada Bo (Jaya Sri Maha Bodhi), que dizem ter crescido de um ramo da árvore sob a qual Buda obteve a Iluminação (em 288 aC). Possivelmente a árvore mais antiga plantada pelo homem. De seguida, visita ao Templo Mihinatala, considerado o berço do budismo no Sri Lanka. A rocha está repleta de santuários e habitações rochosas. Uma grande escadaria de 1.840 degraus feita de lajes de granito leva ao cume de onde se pode ter uma vista esplêndida de toda a paisagem circundante. Transporte para o Hotel Habarana Village by Cinnamon (**Opção 4***) ou no Hotel Cinnamon Lodge (**Opção 5***) ou similares. **Jantar** e alojamento no hotel.

4º Dia – HABARANA / POLONNARUWA / SIGIRIYA / HABARANA

Pequeno-almoço no hotel e partida para Polonnaruwa, antiga capital do Sri Lanka, no séc. XI-XIII, situada a 45 Km (cerca de 1h). Polonnaruwa, declarada Património Mundial pela UNESCO, contém algumas das mais magníficas e espetaculares estátuas. Lankatilake, Tivanka e Thuparama são as mais belas e maiores imagens e Tivanka tem o melhor exemplo de frescos. Destaque também para Gal Vihare, um templo de pedra, com quatro estátuas de Buda, duas sentadas, uma de pé e uma reclinada. De seguida, visita à Fortaleza de Sigiriya, situada no topo de uma montanha rochosa, em que o único acesso é uma escadaria com cerca de 1200 degraus. Esta espetacular fortaleza, declarada Património Mundial pela UNESCO, é uma das maiores atrações do Sri Lanka. No seu topo podem ver-se as fundações do palácio real e dos reservatórios de água da fortaleza. Regresso ao hotel, **jantar** e alojamento.

5º Dia – HABARANA / DAMBULLA / MATALE / KANDY

Após o pequeno-almoço no hotel, partida com destino a Dambulla, situada a 22 Km (cerca de 30 minutos). Após a chegada, visita aos templos subterrâneos de Dambulla, mandados erigir pelo Rei Walagamba no séc. I aC. Trata-se de uma enorme massa rochosa, com



500 metros de altura e 1 Km de perímetro, com 5 grutas com mais de 2.000 metros de pinturas nas paredes. Existem mais de 150 estátuas de Buda, das quais se destaca uma colossal estátua com 14 metros. De seguida, partida para Matale, situada a 48 Km de Dambulla (cerca de 1h30), conhecida pelo seu clima ameno, e mundialmente famosa pelas plantações de especiarias. Visita ao Jardim das Especiarias, onde encontraremos espécies como a canela, cardamomo, pimenta trepadeira, entre outras. Partida com destino a Kandy, situada a 25 Km. Kandy é uma cidade encantadora, Capital das Montanhas e último reduto dos Reis Sinhala, mantém uma aura de grandeza, que o tempo não afetou. Visita ao famoso Templo Budista de Sri Dalada Maligama, também conhecido por “Templo do Dente Sagrado”. Está localizado no complexo do Palácio Real, que alberga a relíquia do dente de Buda. Desde os tempos antigos, a relíquia tem desempenhado um papel importante na política local, pois acredita-se que quem detém a relíquia detém a governação do país. Kandy foi a última capital dos reis do Sri Lanka e declarada Património Mundial pela UNESCO, em parte devido ao seu templo. **Jantar** e alojamento no Hotel Amaya Hills (**Opção 4***) ou no Hotel The Golden Crown (**Opção 5***) ou similares.

6º Dia – KANDY / NUWARA ELIYA

Após o pequeno-almoço no hotel, partida com destino a Nuwara Eliya, cidade localizada nas montanhas, fundada pelos britânicos no séc. XIX, como local de férias e refúgio nos meses mais quentes, e onde ainda se encontram muitos edifícios de estilo tradicional misturado com estilo colonial. No trajeto será efetuada a visita a uma grande plantação de chá e à sua fábrica, para se conhecer todo o processo de cultivo e produção. A produção de chá no Sri Lanka, antigo Ceilão, é de grande importância para a economia do país. Chegada a Nuwara Eliya e breve visita panorâmica da cidade e seus arredores. **Jantar** e alojamento no Hotel Jetwing St. Andrews (**Opção 4***) ou no The Grand Hotel (**Opção 5***) ou similares.

7º Dia – NUWARA ELIYA / ELLA / YALA

Pequeno-almoço no hotel. Partida de Nuwara Eliya com destino a Yala, na costa sul, situada a 220 Km (cerca de 3h30). Breve paragem no trajeto para ver a conhecida ponte de Ella Gap, com 9 arcos, e admirar as quedas de água de Rawana. O Parque Nacional de Yala, também conhecido por Ruhuna, cobre uma área de 126.786 hectares, incluindo a Reserva Natural Restrita (bloco I). Yala é famoso pelas grandes manadas, assim como pelo grande número de elefantes, leopardos, veados malhados, crocodilos, javalis, búfalos selvagens, e muitos outros animais. Mais de 130 espécies de aves estão registadas, incluindo as residentes e as migratórias. Após a chegada será realizado um jeep safari. **Jantar** e alojamento no Hotel Jetwing Yala (5*) ou similar.

8º Dia – YALA / GALLE

Após o pequeno-almoço no hotel, partida para Galle, situada na costa ocidental do Sri Lanka, com breve paragem em Koggala, para admirar os típicos pescadores de palafita. Chegada a Galle, visita da cidade fortificada e resto do dia livre. **Jantar** e alojamento no Hotel Radisson Blu Resort (4*) ou similar.

9º Dia – GALLE / COLOMBO / LISBOA ou PORTO

Pequeno-almoço no hotel. De manhã, saída com destino à capital Colombo, situada a 124 Km (cerca de 3h). Após a chegada, visita panorâmica da capital do Sri Lanka. Destaque para o forte, os diversos edifícios coloniais construídos pelos britânicos, a marginal de Colombo, o bairro Goldsmith localizado no coração de Pettah, a área do bazar, o templo hindu, a igreja holandesa de Wolfendhal datada de 1749 e templo de Gangarama. No final da visita transporte para o aeroporto. Formalidades de embarque e partida em voos regulares com destino a Lisboa ou Porto, via uma cidade de ligação. Noite a bordo.

10º Dia – LISBOA ou PORTO

Chegada a Portugal ao final da manhã. **FIM DA VIAGEM**

As visitas poderão ser alteradas ou reordenadas devido a questões técnicas ou outras causas imprevistas.

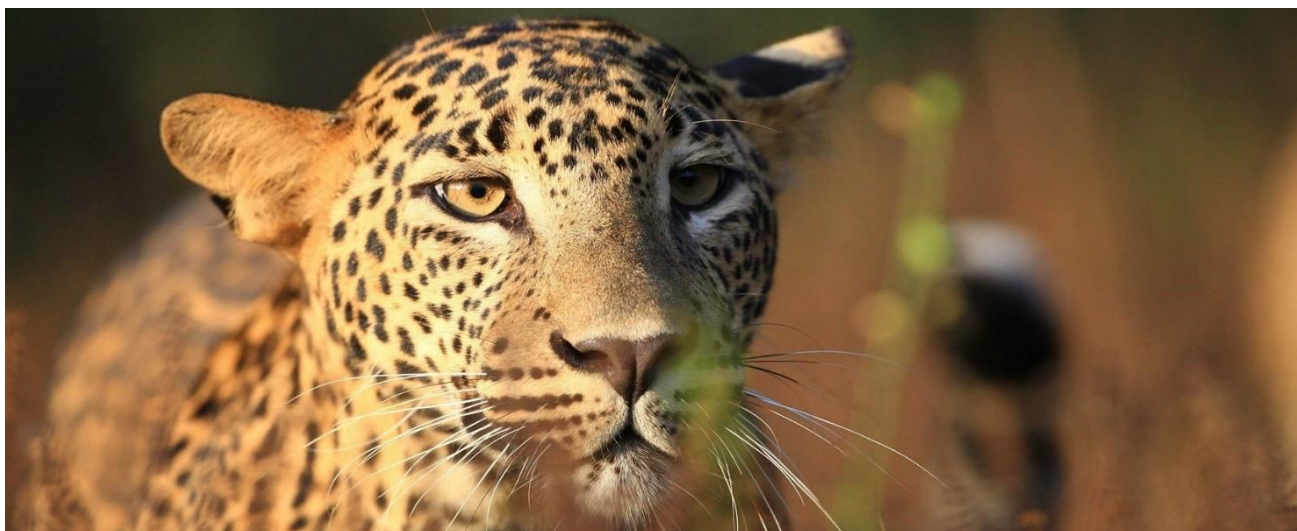

O PREÇO INCLUI:

- Passagem aérea em classe económica para o percurso Lisboa ou Porto / Cidade de Ligação / Colombo e volta, em voos regulares, com direito ao transporte de 23 Kg de bagagem (1 mala);
- Circuito de 8 dias / 7 noites em viatura com ar-condicionado de acordo com o itinerário acompanhado por guia/conductor de língua inglesa;
- Estadia nos hotéis da categoria selecionada, em quarto duplo, em regime de meia pensão;
- Todas as visitas e entradas mencionadas no itinerário;
- 2 garrafas de água mineral por dia durante as visitas;
- Assistência local pelo nosso representante;
- Todos os impostos aplicáveis;
- Taxas de aeroporto e combustível;
- Seguro Multiviagens PVFM Plus3K+CIV.

O PREÇO NÃO INCLUI:

- Bebidas às refeições e Gratificações (bagageiros, motorista, guia e restaurantes);
- Despesas de carácter pessoal e tudo o que não esteja como incluído de forma expressa;
- Visto de entrada no Sri Lanka (aproximadamente USD 50).

