



ALL  
YOU  
TOUR OPERATOR

BE BETTER BE YOU



## MADAGÁSCAR ESSENCIAL

Visitando Antananarivo, Morondava, Antsirabe, Ranomafana, Ranohira, Isalo, Toliara e Anakao

### DATAS DE PARTIDA:

DIÁRIAS

DE 01 FEVEREIRO A 31 OUTUBRO 2023

PASSAPORTE E VISTO OBRIGATÓRIOS

### 1º Dia – PORTO ou LISBOA / ANTANANARIVO

Comparência no aeroporto 120 minutos antes da hora prevista para a partida. Formalidades de embarque e partida em voo Air France com destino a Antananarivo, via Paris. Chegada a Antananarivo, recepção e transporte para o Hotel Maison Gallieni (Alojamento de Charme) ou similar. Resto do dia livre para descansar da viagem. Alojamento no hotel.

### 2º Dia – ANTANANARIVO / MORONDAVA

Após o pequeno-almoço, visita panorâmica da capital do Madagáscar. Destaque para o bairro histórico; o majestoso Rova (Palácio da Rainha), que se encontra no ponto mais alto da cidade, que foi residência dos soberanos do reino Imerina (séc. XVII e XVIII), mais tarde dos governantes de Madagáscar durante o séc. XIX. Passeio a pé por esta zona pitoresca, de residências nobres, casas coloniais, palácios, igrejas e ruelas. Após a visita transporte para o terminal doméstico do aeroporto. Formalidades de embarque e partida em voo regular com destino a Morondava. Chegada, recepção e transporte para o Hotel Palissandre Côte Ouest Resort (4\*) ou similar. **Jantar** e alojamento.

### 3º Dia – MORONDAVA

Pequeno-almoço no hotel. Logo pela manhã saímos em direção à Reserva de Kirindy, habitat do fosa (pequeno puma), o maior mamífero carnívoro de Madagáscar. Kirindy é um dos ecossistemas mais ameaçados de Madagáscar, onde se encontram as florestas decíduas secas. Nesta reserva podemos observar os característicos ratos gigantes saltadores, mas onde também se encontram 7 espécies de lémures e vários reptéis endémicos. De seguida iremos descobrir um dos locais mais deslumbrantes e emblemáticos de Madagáscar, a famosa alameda dos Baobás, para fotografar o magnífico por-do-sol sobre essas árvores endémicas. A avenida ou alameda dos Baobás é um grupo proeminente de baobás que ladeiam a estrada de terra entre Morondava e Belo sur Tsiribihina, na região de Menabe, no oeste de Madagáscar. Regresso ao hotel, **jantar** e alojamento.

### 4º Dia – MORONDAVA / ANTSIRABE

Pequeno-almoço no hotel. De manhã, deixamos a região de Menabe para regressar à região das terras altas, com destino a Antsirabe (cerca de 400 Km). Durante o percurso atravessaremos a região montanhosa de Malagasy, com campos de arroz e aldeias típicas. Trata-se de uma das regiões mais férteis do país, com oportunidade para observar os locais nas suas lides diárias do campo. Chegada a Antsirabe a meio da tarde, cidade fundada pelo missionário norueguês T.G. Rosaas em 1872, e situada a cerca de 1500 metros de altitude. Antsirabe foi também o local de exílio do rei marroquino Mohamed V em 1955. Alojamento no Hotel Plumeria (Alojamento de Charme) ou similar.

### 5º Dia – ANTSIRABE / AMBOSITRA / RANOMAFANA

Pequeno-almoço no hotel. De manhã, breve visita da cidade, com paragem junto ao antigo palácio, convertido no atual Hotel das Termas. De seguida continuação da nossa viagem rumo a sul, até Ambositra (cerca de 105 Km), a capital do artesanato malgaxe. Breve paragem para se visitar algumas das mais importantes lojas de artesanato desta região. **Almoço** em restaurante. De tarde, continuação

da viagem até à região do famoso Parque Nacional de Ranomafana (cerca de 115 Km). Deixamos as terras altas através da densa floresta tropical húmida chegando ao final do dia ao Hotel Thermal Ranomafana (Alojamento de Charme) ou similar. Passeio noturno na floresta para observação da fauna típica da região, podendo encontrar-se fosas (pequenos pumas), camaleões, sapos e o mais pequeno lémure do mundo (microcebe). **Jantar** e alojamento no hotel.

#### 6º Dia – RANOMAFANA

Pequeno-almoço no hotel. Logo pela manhã saída do hotel para o Parque Nacional de Ranomafana, em plena floresta tropical, para observação de uma enorme variedade de pássaros e de lémures, símbolo do Madagáscar. Neste parque poderemos encontrar 3 espécies de lémure bambu (o cinzento, o dourado e o grande), assim como outras espécies (o sifaka, o castanho e o de barriga encarnada). Aqui também se encontram os maiores camaleões da ilha, o camelão Parson. Este parque foi criado em 1991 com o objetivo de conservar a biodiversidade única deste ecossistema e reduzir a pressão humana na zona protegida, sendo Património da Humanidade da UNESCO. Regresso ao hotel, **jantar** e alojamento.

#### 7º Dia – RANOMAFANA / FIANARANTSOA / RANOHIRA (ISALO)

Pequeno-almoço no hotel. Saída em direção a Fianarantsoa (cerca de 65 Km). Após a chegada a Fianarantsoa, visita panorâmica com destaque para algumas das igrejas da cidade (protestantes e luteranas), a universidade e parte antiga da cidade com edifícios do séc. XIX. Saída rumo a sul em direção à costa oeste da ilha (cerca de 280 Km). Paragem em Ambalavao onde se encontra uma interessante indústria de fabrico manual de papel e visita a uma zona vinícola. **Almoço** em restaurante. Segue-se uma paragem na reserva de Anja onde se poderão facilmente observar os famosos lémures com cauda às riscas. Continuação da viagem para Ihosy através da extensa planície de Horombe. A paisagem muda conforme deixamos a zona montanhosa e entramos na região do povo Betsileo, onde formações graníticas surgem na linha do horizonte. A arquitetura das aldeias também é diferente, passando a encontrar-se casas de 2 pisos e os habitantes são mais parecidos com os do Sudoeste Asiático que de África. Chegada a Ranohira e alojamento no Hotel Isalo Rock Lodge (4\*) ou similar.

#### 8º Dia – RANOHIRA (ISALO)

Pequeno-almoço no hotel. Manhã dedicada à visita do Parque Nacional de Isalo, na província de Toliara, com uma caminhada de cerca de 1h30 até às piscinas naturais, através da floresta de tapiá. Oportunidade para observar uma enorme diversidade de plantas endémicas de Isalo. Durante a caminhada, veremos diferentes espécies de lémures incluindo o famoso lémure de cauda anelada. Depois de passar por vários desfiladeiros, iremos a diferentes pontos para desfrutar de fantásticas panorâmicas da região. Após esta caminhada iremos conhecer a povoação de Ilakaka Sakaraha, famosa pelas safiras azuis e rosas. Regresso ao hotel e alojamento.

#### 9º Dia – RANOHIRA / TOLIARA

Pequeno-almoço no hotel. De manhã cedo partida para Toliara (cerca de 235 Km) passando por várias aldeias de mineiros de safiras, através da zona da savana do sul. De seguida visita do Parque Nacional de Zombitse-Vohibasia que tem uma parte importante dos bosques secos caducifólios que restam em Madagáscar. Aqui se podem ver os famosos baobás (embondeiros), árvore que se encontra em algumas zonas da ilha; assim como, típicas aldeias das tribos do sul. Após se chegar à povoação costeira de Toliara, virada ao Canal de Moçambique, visitaremos Arboreto de Antsoy, um jardim com cerca de 900 hectares com plantas do sudoeste de Madagáscar, 90% das quais são endémicas. Depois seguimos por mais 6 Km, em direção à costa, onde se encontra o Hotel Bakuba Concept Lodge (Alojamento de Charme) ou similar.

#### 10º Dia – TOLIARA / ANAKAO

Pequeno-almoço no hotel. A maneira mais segura e rápida de chegar a Anakao, 45 Km a sul de Toliara, é de lancha rápida. Anakao não é uma ilha. Um enorme rio, Onilahy, bloqueia o caminho ao nível de Saint Agustin. Antes das 09h30, no porto, embarcaremos numa lancha rápida que nos levará confortavelmente em menos de 1h até Anakao. Depois de se passar pelo naco de areia de Sarodrano e sair da lagoa, o percurso atravessa o Trópico de Capricórnio na foz do rio Onilahy. É aqui que se pode observar baleias (Junho a Setembro), golfinhos e peixes voadores. Finalmente, percorreremos a costa entre Soalara e Anakao, pelo mar aberto ou pela lagoa interior, dependendo da maré. O experiente “skipper” irá deixá-lo mesmo em frente ao Hotel Anakao Ocean Lodge (Alojamento de Charme) ou similar. Resto do dia livre para desfrutar da praia. **Jantar** e alojamento no hotel.

#### 11º Dia – ANAKAO

Pequeno-almoço no hotel. Saída do hotel num veículo SUV em direção ao Parque Nacional de Tsimanampetsotsa, que deve o seu nome ao seu espetacular lago. Este enorme lago com 17 Km de extensão é um dos maiores lagos de Madagáscar e fica na zona mais árida da ilha, tendo apenas cerca de 300mm de chuva por ano. Existem duas paisagens principais neste parque: um planalto calcário coberto por densos matagais xerófilos (uma floresta espinhosa local), enormes baobás e figueiras-de-bangala, e as dunas de areia ao longo da costa cobertas por uma manta relvada. Tsimanampetsotsa é também um paraíso para pássaros. Após a visita ao parque e um picnic, tempo livre para desfrutar da bela praia de Ambola antes de regressar ao hotel. **Jantar** e alojamento.

#### 12º Dia – ANAKAO

Pequeno-almoço no hotel. Logo pela manhã navegaremos num barco à vela até Nosy Ve, uma pequena ilha inabitada de 1 Km de extensão. É um lugar sagrado para o povo de Anakao. A travessia leva menos de 1h dependendo dos ventos. A ilha é um dos poucos locais no mundo conhecidos como local de reprodução da ave tropical de cauda vermelha (Phaethon rubricauda). Podemos observar aves adultas nos ninhos com os filhotes. Esta ilha também é um bom local para o mergulho com snorkel e tem uma praia incrível. Pela primeira vez na vida, pode sentir-se como se fosse Robinson Crusoe. Regresso a Anakao ao início da tarde, antes que o vento fique muito forte. **Jantar** e alojamento no hotel.

### 13º Dia – ANAKAO / TOLIARA / ANTANANARIVO / LISBOA ou PORTO

Pequeno-almoço no hotel. Em hora a indicar localmente transporte para o aeroporto em Toliara. Formalidades de embarque e partida em voo regular para Antananarivo. Chegada, receção e mudança para o Terminal Internacional. À noite início da noite formalidades de embarque.

### 14º Dia – LISBOA ou PORTO

Partida pelas 00h25 em voo Air France com destino a Paris. Resto da noite a bordo. Chegada Paris, mudança de avião e continuação da viagem para Lisboa ou Porto. Chegada a Portugal ao final da manhã. **FIM DA VIAGEM**

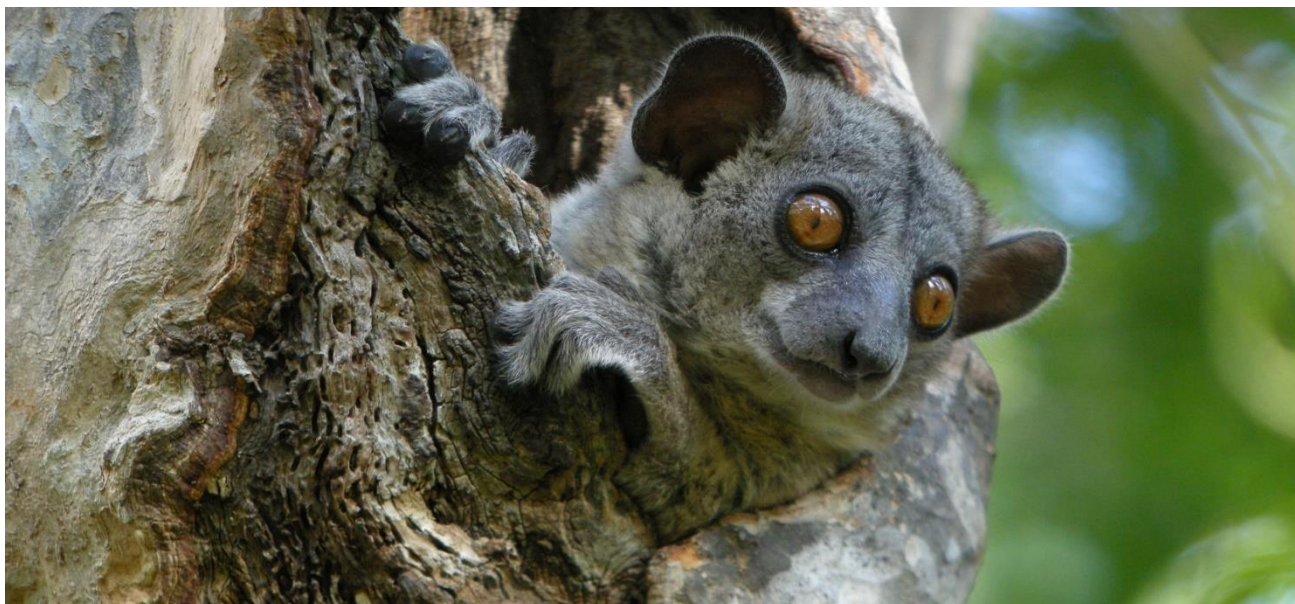

#### O PREÇO INCLUI:

- Passagem aérea em classe económica para percurso Porto ou Lisboa / Paris / Antananarivo e volta, em voos Air France, com direito ao transporte de 20 Kg de bagagem (1 mala);
- Passagem aérea em classe económica para o percurso Antananarivo / Morondava - Toliara / Antananarivo, em voo regular, com direito ao transporte de 20 Kg de bagagem (1 mala);
- Transporte dos aeroportos aos hotéis e vice-versa;
- 12 Noites de alojamento nos hotéis indicados ou similares, em quarto duplo/single incluindo o pequeno-almoço;
- 3 Almoços (um deles picnic) e 7 Jantares;
- Todos os transportes como indicados no programa;
- Guias locais falando inglês;
- Todas as visitas e entradas mencionadas no programa;
- Todos os impostos aplicáveis;
- Taxas de aeroporto e combustível;
- Seguro Multiviagens PVFM Premium4K+COVID19 OT+CIV B.

#### O PREÇO NÃO INCLUI:

- Bebidas às refeições;
- Gratificações (bagageiros, motorista, guia e restaurantes);
- Despesas de carácter pessoal e tudo o que não esteja como incluído de forma expressa;
- Visto obrigatório de entrada em Madagáscar (aproximadamente € 40).

