



V.A. TOUR OPERADOR

Para onde quer que vá

Locais embarque **Zona NORTE**

Albergaria-a-Velha Junto às Bombas de Combustível Total
Amarante* Estação Rodoviária do Queimado
Antuã Área de Serviço Antuã na A1
Aveiro Área de Serviço Aveiro/Estádio sentido Aveiro/Viseu
Barcelos * Largo da Feira "junto aos CTT"
Braga Largo Senhora -A- Branca
Bragança * Junto ao Hotel S. Lázaro
Celorico da Beira Estação de Serviço "Bombas da Galp" A25
Chaves * Em frente ao Hospital
Coimbra Junto a Central de Camionagem
Ermesinde Frente à Estação da CP
Fafe * Junto à Central de Camionagem
Felgueiras * Junto às Piscinas
Gondomar Junto ao Pavilhão Multiusos 1
Guarda Junto à Estação dos Comboios "Gare"
Guimarães Junto à paragem do Hospital
Macedo de Cavaleiros * Junto à paragem da Rodonorte
Maia Av. Visconde Barreiros, Junto à Churrasqueira Portuguesa
Matosinhos Junto à Igreja Matriz de Matosinhos
Mirandela * Junto ao Hospital, junto ao restaurante "O Grês"
Oliveira de Azeméis Junto à Escola de Música, Rua Professor Arnaldo Costeira
Paredes * Rotunda Saída da Auto- Estrada "Casa do Benfica"
Pedresina Área de Serviço
Penafiel * Paragem junto ao Quiosque da Mobilidade
Porto I Dragão – Alameda "junto ao CC Avenida"
Porto II Campo 24 de Agosto "a seguir porta entrada HT Vila Galé"
Póvoa de Varzim Junto a Central de Camionagem
Riba de Ave VIM – Sede VALE DO AVE Transportes
Rio Tinto I Hipermercado Continente / Modelo
Rio Tinto II Frente à escola EB 2/3 nº 2 Rio Tinto "estação de metro da campainha"
Santa Maria da Feira Junto ao Hotel Nova Cruz
Trofa/Santo Tirso Rotunda Saída da Autoestrada
Viana do Castelo * Central de Camionagem "Cais 9/10/11"
Vila do Conde Junto ao Estádio do Rio Ave
Vila Nova de Famalicão Largo da Feira, em frente à Bomba da Galp
Vila Nova de Gaia Avenida da República "junto ao El Corte Inglés"
Vila Real * Junto da nova Central de Camionagem
Viseu Palácio do Gelo



SEXTA FEIRA

Horário de partida dos
locais de embarque
17h00 >< 22h00

(reconfirme o seu horário na documentação)

**Consulte o QRCode
para mais informações**

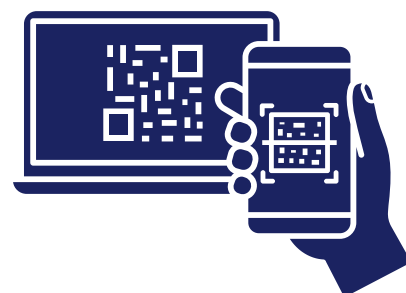

www.vatouroperador.com



V.A. TOUR OPERADOR

Para onde quer que vá

Locais embarque **Zona CENTRO-SUL**

Alcobaça * Parque Bus "Frente ao mercado"

Caldas da Rainha * Junto à Estátua da Rainha

Fátima * Parque do Centro Paulo VI

Leiria Junto às Piscinas Municipais

Marinha Grande * Estacionamento das Finanças

Locais embarque **Zona SUL**

Almada Centro Sul

Barreiro Junto ao Hospital Novo "Porta Lateral"

Elvas * Frente ao Hotel D. Luis

Évora * Portas de Raimundo "Bombas Galp"

Lisboa I Gare do Oriente "Junto ao AKI"

Lisboa II Sete Rios "Frente jardim zoológico"

Montijo Junto ao Lidl "Rotunda"

Montemor-o-Novo * Junto às bombas Gasolina Galp

Setúbal Largo da Pizzaria do Bonfim "Frente ao Estádio"

Torres Vedras * Rotunda do Choupal

Torres Novas * Largo da Virginia "em frente aos bombeiros"

Vendas Novas * Área de Serviço de Vendas Novas Sul



SEXTA FEIRA

Horário de partida dos
locais de embarque
17h00 >< 22h00

(reconfirme o seu horário na documentação)

**Consulte o QRCode
para mais informações**

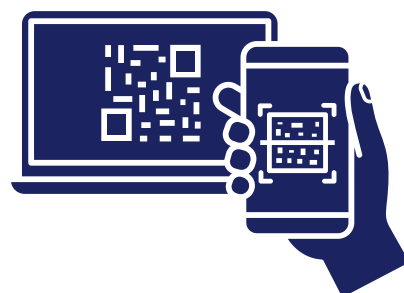

Para onde quer que vá

Nós também vamos...

www.vatouroperador.com

V.A. TOUR OPERADOR | Largo Senhora-A-Branca, n.º 54, L/ 15 – São Vitor 4710-443 Braga | PRT | +351 253 206 660/9
Capital Social EUR 100 000.00 | Contribuinte: 513207317 | Registo 6828P/1064 | Licença/Alvará 201097 | RNAVT 5187