

ITINERÁRIO:

➔ 1º Dia – Lisboa ou Porto / San José

Voo regular com destino a San José, via cidade(s) de ligação. Transporte privado ao hotel. Alojamento.

2º Dia – San José, Doka, Vulcão Poás e Cataratas La Paz

Saída através da estrada Panamericana para o Parque Nacional Volcán Poás. Paragem na cidade de Alajuela para visitar a plantação de café Doka e provar o mais famoso do país. Continuação para o Vulcão Poás, e à medida que subimos nota-se a diferença da temperatura e da vegetação e uma paisagem multicolor. No parque, visita à cratera principal com 1km de diâmetro e 314m de profundidade, e o seu impressionante geiser principal. Descida para o Jardim das Cataratas La Paz, um bonito parque privado com 3.5kms de trilhos que conduzem à exuberante catarata Magia Blanca, e que alberga 40 espécies de aves, um jardim de colibris e um observatório de borboletas. Almoço. Regresso a San José. Alojamento.

3º Dia – San José / Parque Nacional Braulio Carrillo / Tortuguero

Manhã cedo, saída em direção à costa caribenha através do Parque Nacional Braulio Carrillo, com pequeno-almoço em rota. A partir de Guapilés ou Caño Blanco, viagem de barco para Tortuguero através dos seus canais, rios e lagoas e de uma extraordinária vegetação. Atividade no parque pela tarde. Pensão completa no lodge. Alojamento.

4º Dia – Parque Nacional Tortuguero

Pensão completa. Dia de atividades para descobrir o parque que é conhecido como a “Amazónia da América Central”, sendo a área mais importante do continente americano para a desova da tartaruga verde. A fauna é variada e abundante: tartarugas, crocodilos, jaguares, macacos, preguiças, manatins, jaguatiricas, entre muitos outros. As atividades variam de acordo com o lodge selecionado, e podem incluir caminhadas, navegação pelos canais e visita à povoação. Alojamento.

5º Dia – Tortuguero / Arenal

Percurso de regresso em barco com almoço pic-nic (box lunch) em rota. Transporte terrestre regular de Guapilés para o Arenal. Alojamento. O Parque Nacional Arenal tem uma área de 2920ha e protege importantes espécies de flora e fauna características de um bosque tropical, assim como a zona em redor do vulcão,

que apesar de estar inativo há alguns anos, ainda é um dos principais atrativos da Costa Rica, em conjunto com as águas termais ao redor da sua base.

6º Dia – Arenal

De manhã, percurso pelas pontes suspensas, um conjunto de trilhos e pontes construídos em harmonia com a natureza. Durante os 3kms da caminhada pode observar a grande diversidade de flora e fauna típicas deste bosque, com destaque para as mais de 50 espécies de aves. À tarde, caminhada (2h30) guiada em redor do sopé do vulcão Arenal, atividade que permite obter as mais extraordinárias vistas do lago e do vulcão, parar em alguns miradouros e visitar as áreas destruídas pela atividade vulcânica que não há muito tempo eram fluxos de lava. Alojamento.

7º Dia – Arenal / Monteverde

Saída para o porto do Lago Arenal e navegação num percurso de 30m até Rio Chiquito, pequena comunidade na margem oposta. Durante o percurso poderá observar uma grande variedade de aves e, com sorte, macacos e preguiças nos arredores. Desembarque e transporte por estrada (2h) até Monteverde. Alojamento.

8º Dia – Monteverde

Famosa pelo seu “Bosque Nuboso” e a sua grande biodiversidade de flora e fauna, esta reserva, situa-se a 1400m de altitude junto à Reserva de Santa Elena. Visita guiada à reserva biológica (3h30), um dos mais importantes santuários de vida selvagem nos trópicos do Novo Mundo, onde há mais de 130 espécies de mamíferos, 500 espécies de aves, 120 espécies de répteis e anfíbios, e é o lugar onde habita o emblemático quetzal. Tarde livre. Alojamento.

9º Dia – Monteverde / Guanacaste

Transporte a Guanacaste, na costa do Pacífico. Tarde livre. Alojamento em resort de praia, em regime de tudo incluído.

10º Dia – Guanacaste

Regime de tudo incluído. Dia livre desfrutar da praia e usufruir das facilidades do resort. Possibilidade de adicionar noites extra.

11º Dia – Guanacaste / San José

Manhã livre. À tarde transporte para San José. Alojamento.

12º Dia – San José / Porto ou Lisboa

Transporte privado para o aeroporto e embarque com destino a Portugal. Noite e refeições a bordo.

➔ 13º Dia – Porto ou Lisboa

Chegada e fim dos nossos serviços.

HOTÉIS PREVISTOS

Localização	Categoria Turística Superior	Categoria Primeira	Categoria Primeira Superior
San José	Whyndham Garden Escazu	Park Inn by Radisson	Gran Hotel Curio Collection by Hilton
Tortuguero	Laguna Lodge	Pachira Lodge	Manatus
Arenal	Montaña de Fuego Resort & Spa	Arenal Manoa & Hot Springs	Arenal Kioro Suites & Spa
Guanacaste	Occidental Papagayo	Margaritaville Beach Front	The Westin Golf Resort & Spa
Monteverde	Monteverde Country Lodge	El Establo Mountain	Senda Monteverde

PREÇOS POR PESSOA EM DUPLO DESDE

Em hotéis cat. Turística Superior	2.920 €
Em hotéis cat. Primeira	3.185 €
Em hotéis cat. Primeira Superior	3.960 €

(preços indicativos válidos para Outubro, consulte preços detalhados em www.lusanova.pt)

COSTA RICA COMPLETA

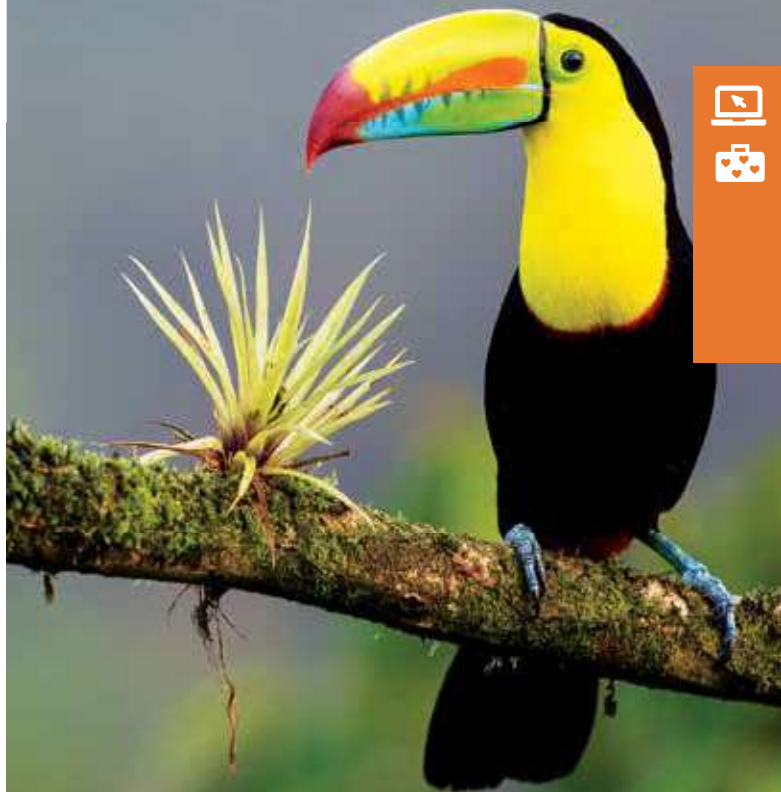

13 DIAS

9

REFEIÇÕES

DESDE

2.920€

DATAS DE PARTIDA

(Mín. 2 participantes):

2024

Diárias de Janeiro a Dezembro

Serviços incluídos:

- Passagem aérea de acordo com o itinerário em classe económica (Iberia cl.O)
- 9 noites nos hotéis/lodges selecionados em regime de alojamento e pequeno-almoço;
- 2 noites no resort selecionado em Guanacaste em regime de tudo incluído;
- 6 refeições + “Tudo incluído” em Guanacaste;
- Excursão ao Vulcão Poás e atividades em Tortuguero, Arenal e Monteverde com guias locais em língua espanhola;

- Transfers de chegada e saída;
- Transfers internos partilhados;
- Assistência pelos nossos representantes locais;
- Taxas de aeroporto, segurança e combustível – 382€ (suj. a alteração)
- Taxas de serviço e IVA
- Seguro de viagens

Os preços não incluem:

- Bebidas às refeições (exceto no Tudo Incluído);
- Taxa de saída – \$29;
- Despesas de reserva

