

ATENAS, EPIDAURO, MICENAS, OLIMPIA, DELFOS, METEORA

ITINERÁRIO:

→ 1º Dia – Lisboa, Porto / Atenas

Voo regular com destino a Atenas. Assistência e transporte ao hotel. Alojamento.

2º Dia – Atenas

Visita panorâmica da cidade: Estádio Olímpico onde foram realizadas as primeiras olimpíadas dos tempos modernos; Parlamento, Universidade, Biblioteca e Academia Nacional, Palácio Ilion, Templo de Zeus, Arco de Adriano, e a Acrópole. Tarde livre. Alojamento.

3º Dia – Atenas / Epidauro / Micenas / Olimpia

Início do circuito pelas cidades clássicas da antiguidade. Primeira paragem no Canal de Corinto, e continuação para o Anfiteatro de Epidauro, um dos maiores do seu tempo. Passagem por Nauplia e visita à acrópole de Micenas, uma das mais famosas da civilização clássica, com destaque para as muralhas, a Porta dos Leões e o túmulo do Rei Agamenon. Chegada a Olimpia, via Peloponeso. Jantar e alojamento.

4º Dia – Olimpia / Patras / Delfos

Olimpia foi o santuário mais importante da Grécia Antiga, lugar de culto a Zeus. Visita ao Estádio Olímpico, onde se realizaram os

primeiros jogos, e ao museu. Saída para Patras, via a maior ponte suspensa do mundo sobre o mar. Jantar e alojamento em Delfos-Itea.

5º Dia – Delfos / Kalambaka

Delfos, junto ao Monte Parnaso, era o centro do mundo antigo, local dos Jogos Píticos e do famoso Oráculo, que se localizava no templo dedicado a Apolo. Visita ao sítio arqueológico e saída para Kalambaka, pequena cidade perto de Meteora. Jantar e alojamento.

6º Dia – Kalambaka / Meteora / Atenas

Visita aos Mosteiros de Meteora, edifícios construídos no topo dos rochedos, cujo nome significa “Rochas Suspensas” ou “Colunas do Céu”. Regresso a Atenas com breve paragem em Termopilas. Alojamento.

7º Dia – Atenas (ou Atenas / Porto ou Lisboa)

Dia livre. Possibilidade de efectuar cruzeiro pelas Ilhas Sarónicas. Alojamento. *Possibilidade de regressar a Portugal, fazendo um programa de 6 noites.*

→ 8º Dia – Atenas / Lisboa

Transporte para o aeroporto e embarque com destino a Portugal. Chegada. Fim dos nossos serviços.

HOTÉIS PREVISTOS

Localização	Cat. Turística	Categoria Primeira	Cat. Primeira Superior
Atenas	Jason Inn / Museum	Atheneum Hotels / Stanley	Royal Olympic / Radisson Blu Park
Olimpia	Neda	Arty Grand / Amalia	Arty Grand / Amalia
Delfos / Itea	Hermes / Nafsika Beach	Amalia / Nafsika Palace	Amalia / Nafsika Palace
Kalambaka	Orpheas	Amalia / Gran Meteora	Amalia / Gran Meteora

PREÇOS POR PESSOA DESDE

Categoria	Datas	6 noites		7 noites	
		Duplo	Single	Duplo	Single
Turística	1-24Mar	1.030 €	1.281 €	1.076 €	1.364 €
	29Mar-Out	1.115 €	1.396 €	1.173 €	1.499 €
Primeira	1-24Mar	1.128 €	1.466 €	1.184 €	1.578 €
	29Mar-Out	1.193 €	1.561 €	1.257 €	1.688 €
Primeira Superior	1-24Mar	1.201 €	1.570 €	1.281 €	1.716 €
	29Mar-Abr	1.278 €	1.688 €	1.370 €	1.857 €
	Mai-Out	1.339 €	1.815 €	1.452 €	2.026 €

Preços válidos para partidas de Lisboa e Porto

Base tarifa aérea Aegean cl.K – consulte disponibilidade no nosso sistema de reservas on-line

Notas:

- A ordem do itinerário altera em função do dia da partida e o número de dias/noites altera em função do programa escolhido e do voo ser diurno ou nocturno; este itinerário corresponde aos programas de 6 e 7 noites com partidas em voo diurno às 3^{as}; consulte as variações de itinerário em www.lusanova.pt
- Partidas do Porto - programa de 6 noites;
- O programa de 6 noites não tem o dia livre em Atenas, não sendo possível efectuar o cruzeiro opcional
- O check-in no hotel é sempre a partir das 14h00
- Supl. transfers 1 pax 85€; supl. transfers 22h00-06h00 27€ / trajecto;

GRÉCIA CLÁSSICA

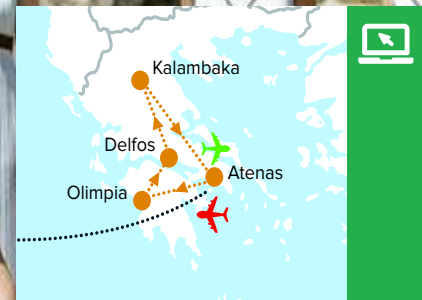

7 DIAS 3 REFEIÇÕES DESDE 1.030€

DATAS DE PARTIDA

2020

Lisboa:

Domingos de 1 a 22 de Março + 25 de Outubro (7 noites) + 29 de Março a Junho (6 e 7 noites)

Segundas de Julho a 19 de Outubro (6 e 7 noites)

Terças de 31 de Março a Outubro (6 e 7 noites)

Sábados de Maio a Setembro (7 noites)

Porto:

Quintas de Abril a Outubro (6 noites) + Terças de Julho a Setembro (6 noites)

Serviços incluídos:

- Passagem aérea de acordo com o itinerário em classe económica;
- 6 ou 7 noites em regime de alojamento e pequeno-almoço;
- Visitas com guias locais em língua espanhola;
- 3 jantares;
- Transfers de chegada e saída com assistência em português;
- Taxas de IVA;
- Taxas de aeroporto, segurança e combustível – 52€ (suj. a alteração)
- Seguro de viagens

Os preços não incluem:

- Bagageiros nos hotéis;
- Bagagem de porão (consulte-nos)
- Taxas municipais (city tax);
- Bebidas às refeições;
- Despesas de reserva

Excursões Opcionais:

- Cruzeiro Poros, Hydra e Aegina (dia inteiro com almoço) – 85€
- Suplemento para entrada no Museu da Acrópole – 18€

