Malta

Uma ilha de charme

Os tons de ocre e os dourados contrastam com os azuis.

Os tons de ocre e os dourados contrastam com os azuis profundos do céu e do mar Mediterrâneo, o que torna Malta num destino atraente, perfeito e interessante para passear, descansar e explorar!

Malta é uma pequena, mas grandiosa ilha situada no Mediterraneo com caracterististicas unicas, diversificadas e belas. Graças à sua localização estratégica, entre a Europa e o continente africano, esta ilha foi ocupado por uma grande diversidade de povos ao longo dos séculos, desde os cartagineses e árabes até aos ingleses, o que originou uma cultura única derivada das diversas influencias e heranças. Para além da sua cultura única e vasto patrimonio histórico, Malta está repleto de riqueza natural, desde a fauna e flora às praias de azul turquesa.

Guia de Viagem

Deixe-se deslumbrar pelas paisagens de tirar o fôlego e conheça os seus recantos encantados.

Língua: Maltês e Inglês

Religião: Maioritariamente católica

Diferença horária: + 1 hora

Clima: Clima mediterrânico com os verões muito quentes e húmidos e invernos pequenos e amenos.

Cuidados de saúde: O sistema de saúde obedece aos padrões europeus.
É conveniente ter seguro de saúde ou obter o CESD (Cartão Europeu de Seguro de Doença).

Telecomunicações: A rede telefónica é moderna e permite o acesso a telemóveis mediante roaming contratado.

Moeda: Euro; Embora os cartões de crédito se tenham generalizado, é aconselhável a posse de alguns euros. Para além disso, nem todas as máquinas automáticas aceitam o cartão multibanco.

Código Telefónico: +356

Regime de Entrada: É suficiente o bilhete de identidade / cartão do cidadão.

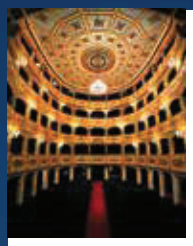

Perca-se nas principais cidades

Malta tem diversas cidades, cada uma com as suas particularidades. Caminhe pela capital La Valletta, patrimonio mundial da UNECO, aprecie as muralhas, as torres, fortes, e os edificios históricos. Visite o Forte de São Telmo, o teatro São Manoel, um dos mais antigos da Europa, os jardins Barrakka os diversos museus e a famosa catedral de St. Jonh . Pelo caminho aproveite para fazer compras nas diversas lojas e descanse num dos cafés da cidade. Em contraste a La Valletta, existe a próxima cidade de St. Julians, mais moderna, cheia de restaurantes, hoteis, bares e discotecas, sendo ideal para saídas nocturnas. Em St. Julians disfrute de um fantásticos passeios de gôndola.

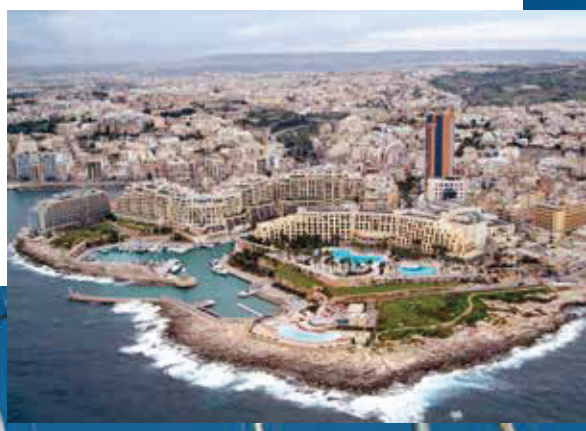

Paisagem natural

Rodeada do fantástico mar Mediterrâneo, a linha de costa bastante recortada oferece paisagens naturais unicas e de perder o folêgo. Aproveite um pequeno passeio de barco e conheça o BLUE GROTTO, uma deslumbrante caverna natural gerada pelo mar, ou vá até à ilha de Comino e visite um dos "postais" de Malta, a Blue Lagoon, uma piscina natural com águas de um inacreditável azul. Bonitas e azuis são também a Paradise Bay e a St. Peters Pool, onde poderá refrescar-se e tomar um pouco de sol.

Pequenas cidades, cenários únicos

Cada canto da ilha é um encanto repleto de histórias unicas. Mdina é exemplo disso. Uma vila medieval repleta de palacetes e ruas quase desertas, tendo sido já utilizada como cenário de filmes e series como o Game of Thrones. Passeie também pela aldeia pescatória de Marsaxlokk, onde no mar de azul turquesa poderá ver os famosos e coloridos barcos de pesca.

Cenário único é também a Popeye Village, aldeia/museu a céu aberto, criada para o musical do Popeye, e que hoje se mantém de pé e recria o ambiente reonhecido deste famoso personagem.

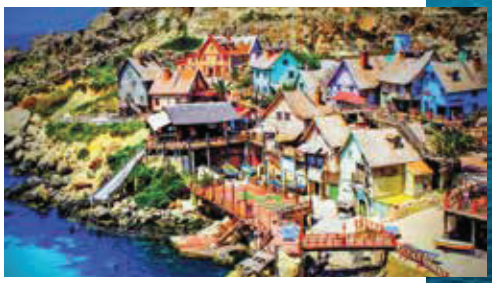

Prove

A cozinha faz justiça à localização do arquipélago. Pode deliciar-se com ótimos vinhos, temperos deliciosos e uma qualidade irrepreensível dos produtos. Mistura de influências, não se deixou corromper pela sensaboria dos pratos ingleses. Obrigatória uma ida a Rubino, Valetta, para provar cozinha autêntica.

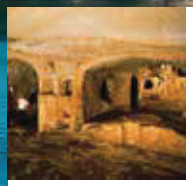

Relíquias pré-históricas

Não poderá perder a experiência de visitar duas das mais antigas estruturas conhecidas:
Hagar Qim, é um templo megalítico ornamentado com desenhos de animais, altares de sacrifícios e câmaras de oráculos. Daqui é possível contemplar a vista extraordinária do Mediterrâneo e da ilha de Filfla; As ruinas do Templo Hypogeum com um cemitério de 500 metros quadrados, considerado o único templo pré-histórico subterrâneo do Mundo.

tripadvisor 2 712 avaliações

SOLANA HOTEL & SPA 4*

Alojamento e Peq. Almoço

YouTube /egotravelpt

Consulte o vídeo deste hotel no nosso canal: https://youtu.be/6Lutwnu3GRg

O Solana Hotel & Spa renovado em 2018 localiza-se numa das principais zonas turísticas da ilha, Mellieha. Este hotel de 4 estrelas de decoração moderna e confortável está a 10 minutos da praia e do centro desta vila permitindo-lhe passear e usufruir das lojas e bares.

A 16 km de distância do aeroporto este hotel é ideal para usufruir das suas férias em casal ou em familia.

Quarto Standard: Os quartos standard neste hotel contam com uma varanda que permitir-lhe-á disfrutar de uma bela vista sobre a vila de Mallieha. Estes quartos estão equipados com cama de casal ou 2 camas individuais, ar condicionado, televisão por satélite, minibar e telefone. A casa de banho está equipada com duche e secador.

Quarto Económico: Estes quartos são ideais para quem procura o básico sem prescindir do conforto. Estes quartos possuem os mesmos equipamentos e comodidades dos quartos standards, à exceção do duche, que dá lugar a banheira, e da janela/varanda, já que se trata de um quarto interno.

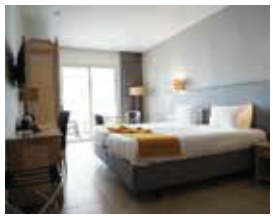

Quarto Familiar: Estes quartos permitem o alojamento até 4 pessoas, sendo ideal para famílias com crianças. Estes quartos estão equipados com uma cama de casal ou duas camas twin, um sofá cama, ar condicionado, pequena cozinha, televisão por satélite, minibar e telefone. A casa de banho está equipada com banheira e secador.

SERVIÇOS DISPONÍVEIS

- Wi-fi Grátis em todo o hotel
- Piscina interior (todo o ano)
- Piscina exterior (todo o ano)
- Spa e centro de bem-estar (Custo adicional)
- Baby-sitting / serviço para crianças (Custo adicional)
- Área específica para fumar
- Aluguer de carro
- Loja de recordações
- Cofre
- Elevador
- Jornais (Custo adicional)
- Serviço de quartos
- Serviço de concierge
- Multibanco no local
- Sala para bagagem
- Balcão de turismo
- Serviços de câmbios
- Lavandaria (Custo adicional)

PEQ. ALMOÇO 07h-10h

Recompense-se com tratamentos de luxo.

E nada como um serão com música ao vivo e uma bebida fresca!

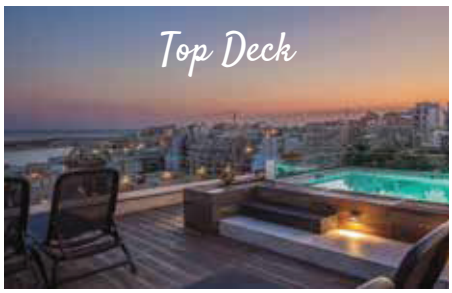

Fuja da cidade e aprecie a fantástica vista desde o topo do hotel.

07:00-10:00 Pequeno-almoço
18:30-21:00 Jantar

18:00-22:00 Jantar (de Terça a Domingo)

11:30-17:00

Preços

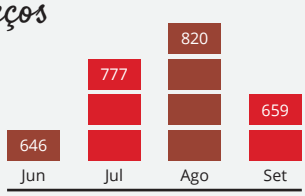

Preços por pessoa, desde e em Euros

✓ 7 Noites
Quarto Duplo Standard
Alojamento e pequeno-almoço
Transporte Aeroporto / Hotel / Aeroporto
Seguro de Viagem

✗ Despesas de carácter pessoal
Taxas locais: 0.5€/noite/pessoa no valor máximo de 5€/pessoa/estadia

Preço indicativo.
Para mais detalhes consultar o nosso site.

tripadvisor 1 897 avaliações

HOTEL SANTANA 4*

Alojamento e Peq. Almoço

YouTube /egotravelpt

Consulte o vídeo deste hotel no nosso canal: https://youtu.be/VmlyeeZVGB8

O Hotel Santana situa-se na zona de Qwara mais concretamente em St Pauls Bay, um dos lugares mais populares da ilha de Malta.

Neste hotel os clientes estarão apenas a alguns minutos a pé de lojas, restaurantes, transportes e do passeio marítimo, onde poderão dar um passeio ao pôr do sol e apreciar as belas águas do mediterrâneo.

Este hotel de 4* de linhas clássicas e confortáveis está a cerca de 13 km do aeroporto internacional.

Quarto Standard: Os quartos standard estão equipados da mesma forma que os económicos, contudo as áreas são maiores, e oferecem varanda com vista para o mar Mediterrâneo ou para a zona rural de St Pauls Bay.

Quarto Económico: Estes quartos decorados com as cores do Mediterrâneo, apesar de pequenos oferecem todo o conforto para aqueles que querem aproveitar os dias fora do hotel. Estão equipados com janela, duas camas individuais, cofre, ar condicionado, TV por satélite, minibar, casa de banho com duche e secador de cabelo.

Quarto Familiar: Os quartos familiares são quartos com varanda e que estão equipados com quatro camas individuais ou duas de casal sendo ideal para famílias numerosas. Estão equipadas com ar condicionado, ventoinha, cofre, TV por satélite, minibar e secador.

SERVIÇOS DISPONÍVEIS

- Acesso Wi-Fi disponível por todo o hotel
- Serviço de Toalhas Piscina/praia
- Piscina Interior
- Piscina Exterior
- Spa e centro de bem-estar
- Ginásio
- Sala para bagagem
- Balcão de turismo
- Serviços de câmbios
- Recepção disponível 24 horas
- Lavandaria
- Biblioteca

TUDO INCLUÍDO
07h30-01h

Ideal para relaxar.

07:30-10:00 Pequeno-almoço
12:30-14:00 Almoço
18:30-21:00 Jantar

Para um serão animado, nada como o karaoke.

Relaxe com uma bebida enquanto aprecia as actuações ao vivo.

08:00-21:00 Bebidas e snacks

10:00-18:00

Observações:

INCLUI: Vinhos, cerveja, bebidas brancas e licores nacionais, refrigerantes, cocktails, chá e café.

NÃO INCLUI: Bebidas Importadas e sumos naturais.

Preços

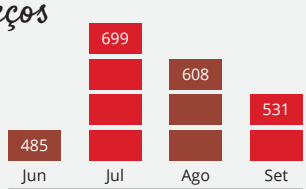

Preços por pessoa, desde e em Euros

✓ 7 Noites
Quarto Duplo Standard
Alojamento e pequeno-almoço
Transporte Aeroporto / Hotel / Aeroporto
Seguro de Viagem

✗ Despesas de carácter pessoal
Taxas locais: 0.5€/noite/pessoa no valor máximo de 5€/pessoa/estadia

Preço indicativo.
Para mais detalhes consultar o nosso site.

tripadvisor 2 095 avaliações

LABRANDA RIVIERA PREMIUM RESORT 4*

Tudo Incluído

YouTube /egotravelpt

Consulte o vídeo deste hotel no nosso canal: https://youtu.be/n8pWk3htNqk

O Labranda Riviera Premium é um resort 4*, localizado em Marfa, uma baia pitoresca e calma no norte de Malta.

A cidade mais perto é Mellieha que está situada a 4km e onde pode encontrar todos os serviços, bem como lojas, restaurantes e bares. Este hotel encontra-se a 30 km do aeroporto, e nos meses de verão parte do porto deste Resort o barco para uma das pricipais atrações do país, a Blue Lagoon.

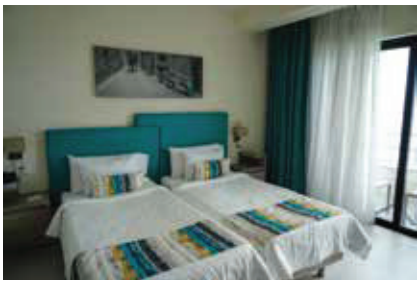

Quarto Standard: Estes quartos têm cerca de 24m2 e acomodam no máximo 3 pessoas. Estão equipados com ar condicionado, televisão por cabo, telefone, mini-bar, cofre e casa de banho com secador. Neste quartos, poderá disfrutar de vista para o jardim ou para a cidade.

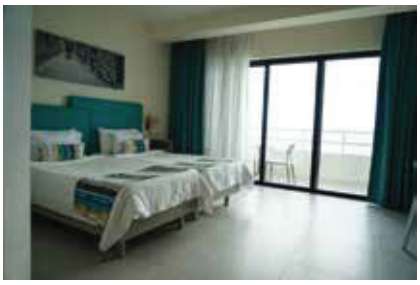

Quarto Familiar: Estes quartos estão equipados da mesma formar que os quartos standard. Contudo, devido aos seus 44 m2 permitem o alojamento até 4 pessoas. Dispõe de varanda ou terraço com vista para a piscina ou para o jardim.

SERVIÇOS DISPONÍVEIS

- Internet gratuita nas áreas comuns
- Área de praia privada com cadeiras e chapéus de sol
- Serviço de toalhas (mediante depósito reembolsável)
- Sala para bagagem
- Balcão de turismo
- Serviços de câmbios
- Recepção disponível 24 horas
- Baby-sitting / serviço para crianças (custo adicional)
- Lavandaria (Custo adicional)
- Máquina de venda automática
- Elevador
- Aluguer de carro
- Loja de recordações
- Serviçoo de quarto (custo adicional)
- Comodidades para desportos aquáticos (custo adicional)
- Snorkelling (custo adicional)
- Mergulho (custo adicional)
- Caminhadas
- Canoagem (custo adicional)
- Aluguer de bicicleta (custo adicional)
- Setas
- Ténis de mesa
- Bilhar (custo adicional)
- Sala de jogos

TUDO INCLUÍDO 24h

Graças à sua localização, este hotel é ideal para quem quiser experimentar umas aulas de mergulho.

Aproveite as actividades diárias preparadas pela fantástica equipa.

Relaxe na piscina de água salgada aquecida.

07:30-10:00 Pequeno-almoço
12:30-14:00 Almoço
18:00-21:00 Jantar

18:00-21:00 Jantar: Buffet de cozinha asiatica (1 refeição por cada semana de estadia, mediante reserva).

18:00-21:00 Jantar: Cozinha italiana à la carte (1 refeição por cada semana de estadia, mediante reserva).

18:00-09:00

10:00-24:00

10:00-17:00

10:00-17:00

Observações:

INCLUI: Vinhos, cerveja, bebidas brancas e licores nacionais, refrigerantes, cocktails, chá e café.

NÃO INCLUI: Bebidas internacionais, serviço de quarto, consumo do minibar.

Preços

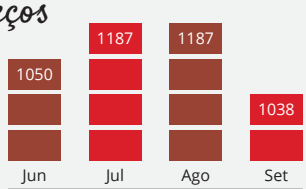

Preços por pessoa, desde e em Euros

✓ 7 Noites
Quarto Duplo Standard
Tudo Incluído
Transporte Aeroporto / Hotel / Aeroporto
Seguro de Viagem

✗ Despesas de carácter pessoal
Taxas locais: 0.5€/noite/pessoa no valor máximo de 5€/pessoa/estadia

Preço indicativo.
Para mais detalhes consultar o nosso site.

tripadvisor 4 901 avaliações

DB SAN ANTONIO 4*

Tudo Incluído

YouTube /egotravelpt

Consulte o vídeo deste hotel no nosso canal: https://youtu.be/gdQmqxeWHoQ

O DB San Antonio é um hotel recentemente renovado com um estilo moderno inspirado em linhas típicas árabes e nas cores do mar mediterrâneo.

O hotel está localizado no coração de Qawra, St. Paul's Bay, estando a curta distância da praia, bares, restaurantes, casino e de fácil acesso à rede de transportes da ilha.

Este hotel oferece um relaxante e confortável ambiente para que usufrua da viagem com família ou amigos.

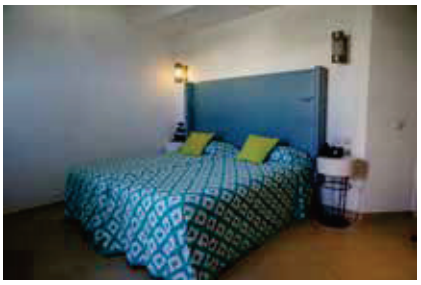

Quarto Standard: Os quartos Standard contam com 23m2 e vista para o jardim. Apresentam uma decoração moderna e alegre e estão equipados com varanda ou terraço, ar condicionado televisão LCD, cofre, ventoinha de tecto, telefone e frigobar.

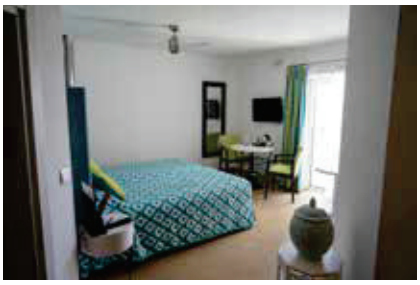

Quarto Familiar: Estes quartos estão equipados da mesma forma que os quartos standard. Contudo contam com uma área maior, cerca de 29m2, permitindo desta forma 2 camas extra.

SERVIÇOS DISPONÍVEIS

- Toalhas de praia/piscina (com depósito)
- Praia privativa com espreguiçadeiras e chapéus de sol (Custo adicional)
- Comodidades para pessoas com mobilidade condicionada
- Piscina interior (todo o ano)
- Piscina exterior
- Spa e centro de bem-estar (Custo adicional)
- Centro de fitness
- Área de jogos interior
- Baby-sitting / serviço para crianças (Custo adicional)
- Aluguer de carro
- Loja de recordações
- Elevador
- Barbeiro / salão de beleza
- Sala para bagagem
- Balcão de turismo
- Serviços de câmbios
- Recepção disponível 24 horas
- Lavandaria(Custo adicional)
- Minigolfe
- Biblioteca
- Aluguer de bicicleta (custo adicional)
- Setas
- Ténis de mesa

TUDO INCLUÍDO 07h-23h

Ao pôr do sol ou à noite, disfrute deste bar com vista panorâmica para o mediterrâneo.

Seja durante o dia ou à noite divirta-se com as atividades que esta equipa tem para oferecer!

E depois de passear pela ilha nada como aproveitar a sauna e o jacuzzi para descansar e relaxar.

07:30-10:00 Pequeno-almoço
12:30-15:00 Almoço
18:00-21:00 Jantar

18:30-21:30 Jantar
Marroquino e Indiano

18:30-22:00 Jantar
Italiano e Grelhados

18:30-21:30 Jantar
Asiatico

19:30-21:30 Jantar

19:00-23:30

10:00-18:00

09:00-23:30

Observações:

INCLUI: Vinhos, cerveja, bebidas brancas e licores nacionais, refrigerantes, cocktails, chá e café; 1 refeição por estadia nos restaurants temáticos. Lanches e Snacks nos diversos bares e restaurantes.
NÃO INCLUI: Bebidas Importadas e sumos naturais; Consumo do minibar; Consumo no Maroc Cafe.

Preços

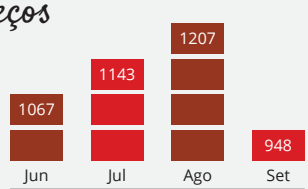

Preços por pessoa, desde e em Euros

✓ 7 Noites
Quarto Duplo Standard
Tudo Incluído
Transporte Aeroporto / Hotel / Aeroporto
Seguro de Viagem

✗ Despesas de carácter pessoal
Taxas locais: 0.5€/noite/pessoa no valor máximo de 5€/pessoa/estadia

Preço indicativo.
Para mais detalhes consultar o nosso site.

Passeios

City Tour Valletta Meio-dia

Pela manhã saída do hotel para passeio pelas ruas da capital, Valletta. Visita aos jardins Barracca, catedral de St. Jonh e ao museu da igreja. Após passagem pelo Palácio Grand Master, a visita termina no Malta Experience, um espetaculo sobre a história deste país.

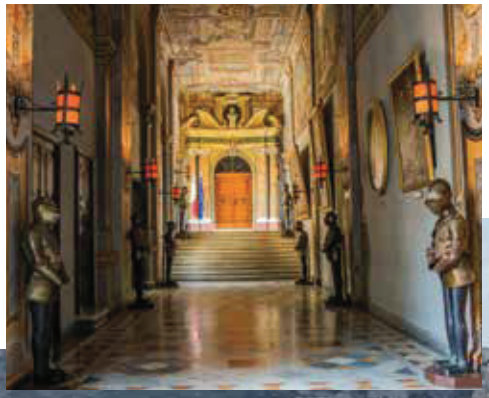

Gozo by Day Dia inteiro

Após pequeno almoço, partida para o porto, onde embacará num ferry para uma viagem de 25 minutos até à ilha de Gozo, para visitar os mais antigos templos do mundo. De seguida passeio pela cidade medieval de Victoria, e por fim passeio ao longo da costa para apreciar as fantásticas paisagens.

Mdina
Dia inteiro

Após pequeno almoço, partida para a zona central da ilha de Malta, mais precisamente para a cidade Mdina, uma cidade medieval fortificada, onde poderá visitar palácios e edifícios de arquitectura única. De seguida visita à cidade de Rabat, uma cidade repleta de herança mulçumana, onde terá tempo de almoço. Após almoço visita ao jardim botânico Anton de onde poderá ver o palácio presidencial. Ao final da tarde, regresso ao hotel.

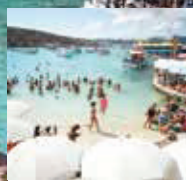

Gozo, Comino &
Blue Lagoon, Dia Inteiro

De manhã, partida do hotel em direcção ao porto e partida em veleiro para Gozo. A meio da manhã paragem para apreciar a paisagem para terra a partir do barco, e tempo para mergulho. Um buffet frio será servido a bordo. De seguida a viagem prossegue para Comino onde parará na famosa blue laggon, com mais tempo para mergulhar nestas águas cristalinas. Ao final da tarde, regresso ao hotel.

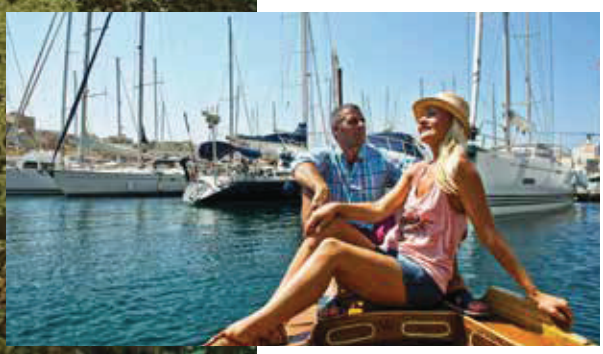

Três Cidades Meio Dia

Desfrute de uma excursão de meio dia pelas cidades fortificadas de Cospicua, Vittoriosa e Senglea, as Três Cidades de Malta. Cospicua, é uma cidade portuária duplamente fortificada, assim como a maior das cidades visitadas. De seguida passeio por Vittoriosa, vila riquíssima de actividades marítimas, mercantis e militares. Antes do estabelecimento de Valletta como capital e principal cidade de Malta, o poder militar que desejava governar as ilhas maltesas precisaria obter o controle sobre Vittoriosa, devido a posição significante do seu porto.

Ao final da manhã chegada a Senglea, onde pode aproveitar para passear através de suas ruas estreitas, rodeadas de igrejas e edifícios históricos.